

Devenir à 30 mois des diplômés de licences professionnelles 2013-2014

Enquête réalisée en 2016-2017

Il s'agit d'une enquête pilotée par le Ministère de l'Enseignement Supérieur et de la Recherche au niveau national et réalisée au niveau local par le contrôle de gestion, service de l'Aide au Pilotage. Cette enquête est étendue à l'ensemble des diplômés de Licence Pro.

L'étude porte sur l'insertion professionnelle des titulaires d'une licence professionnelle, interrogés à 30 mois après l'obtention de leur diplôme.

Les résultats sont présentés d'une part au niveau global UPVD, d'autre part par domaines. L'étude détaille le parcours de formation, les poursuites d'études, la situation à 30 mois et celle à 18 mois après l'obtention du diplôme.

Cette enquête a été réalisée entre le 1er décembre 2016 et le 31 mars 2017 par voies postale et électronique. Entre temps, un rappel téléphonique a été réalisé afin d'améliorer le taux de réponses.

Licences Professionnelles 2013-2014					
Spécialité	Comp Resp	Effectifs diplômés	NPAI	Répondants	Taux de retour net*
Gestion et Aménagement durable des espaces et des ressources	IUT/SEE	37	2	30	85,7
Gestion de travaux et encadrement de chantier	IUT	58	8	27	56
Qualité des aliments et de l'environnement	IUT/SEE	21	1	13	65
Ecotechnologies pour la dépollution	IUT/SEE	18	1	13	76,5
Ingénierie et maintenance des installations	IUT/SEE	23	2	13	61,9
Maintenance appliquée au traitement des pollutions	IUT/SEE	15	0	11	73,3
Encadrement de chantier et construction durable	IUT/SEE	15	2	10	69,2
Administrateur de Systèmes	SEE	20	1	8	42,1
Technologies du froid et Energies renouvelables	SEE	11	0	7	63,6
Bioinformatique : Traitement de données génomiques	IUT/SEE	10	2	3	37,5
Pratiques de l'intervention sanitaire et sociale	LSH	74	12	33	53,2
Guide conférencier	LSH	20	2	15	83,3
Système d'information géographique orienté Web	IUT/LSH	14	3	11	100
Communication numériques et e-activités	THI	20	2	10	61,1
Traitement de l'information géographique	IUT	11	1	5	50
Traduction Interprétation	IFCT	4	0	1	25
Droit de l'immobilier	SJE	90	13	35	46,7
Tourisme d'Affaires, Festivalier et Environnement Urbain	THI	53	1	33	61,1
Gestion des petites organisations durables	IUT/IAE	31	0	21	67,7
Collaborateur comptable et financier	IUT/IAE	22	1	17	81
Management et gestion des activités de logistique internationale	IUT/IAE	24	4	10	50
Secrétaire administratif des collectivités territoriales	SJE	14	1	8	61,5
Droit et Gestion de la filière viti-vinicole	SJE	15	1	5	35,7

620 diplômés

339 répondants

**Taux de retour net
60,5 %**

*Taux de retour net : répondants / (nb diplômés - NPAI) x 100

PROFIL, PARCOURS SCOLAIRE ET UNIVERSITAIRE DES DIPLOMES

Nombre de réponses : 339

Age :

Moyenne = 26
Min = 23 Max = 53

Genre :

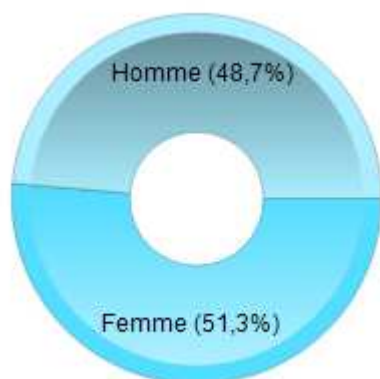

Régime d'inscription :

Nombre de réponses : 339

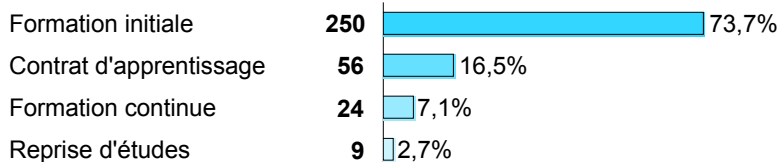

Obtention d'une bourse :

Nombre de réponses : 339

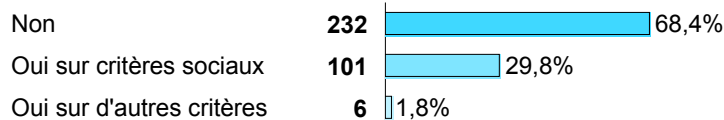

Avant ou pendant votre année de LP, quel(s) diplôme(s) avez-vous obtenu(s)* ?

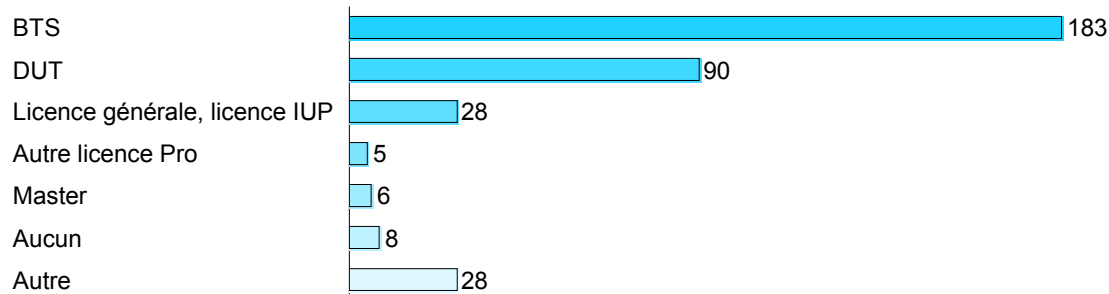

* Plusieurs réponses possibles

Entre le baccalauréat et l'obtention de votre LP, avez-vous interrompu vos études ?

Nombre de réponses : 339

■ Non
■ Oui pendant 2 ans ou plus
■ Oui pendant moins de 2 ans

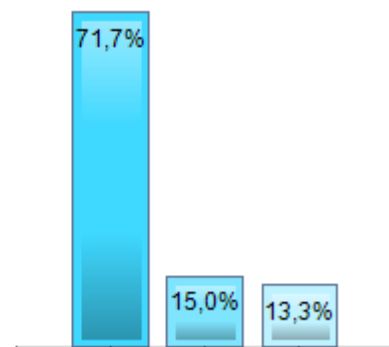

LES POURSUITES D'ETUDES DEUX ANNEES APRES L'OBTENTION DE LA LP

Vous êtes-vous inscrit(e) dans un établissement d'enseignement supérieur pour y suivre des études, ou y préparer un diplôme, ou un concours de la fonction publique :

Nombre de réponses : 339

2014-2015

2015-2016

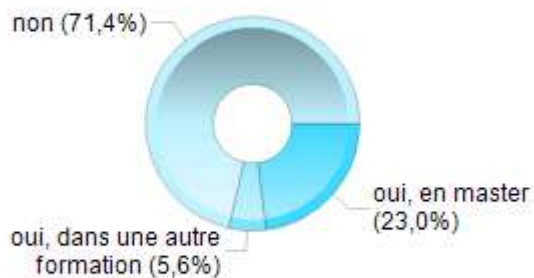

Si oui, lieux des formations :

2014-2015

2015-2016

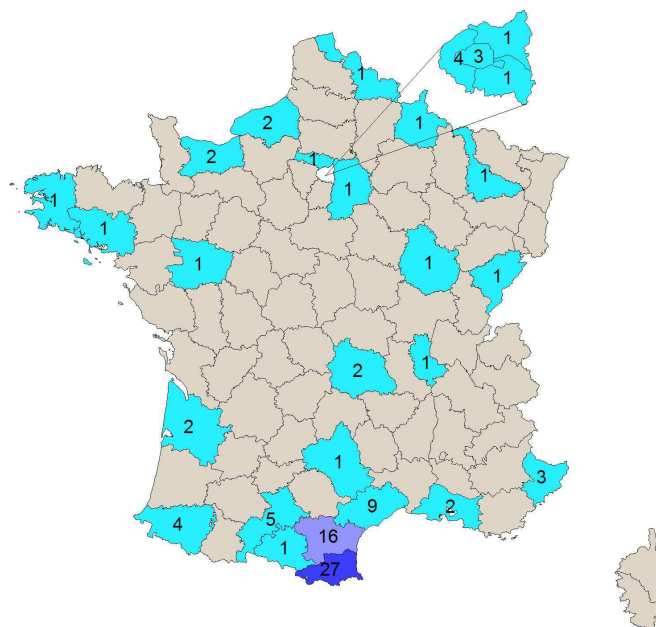
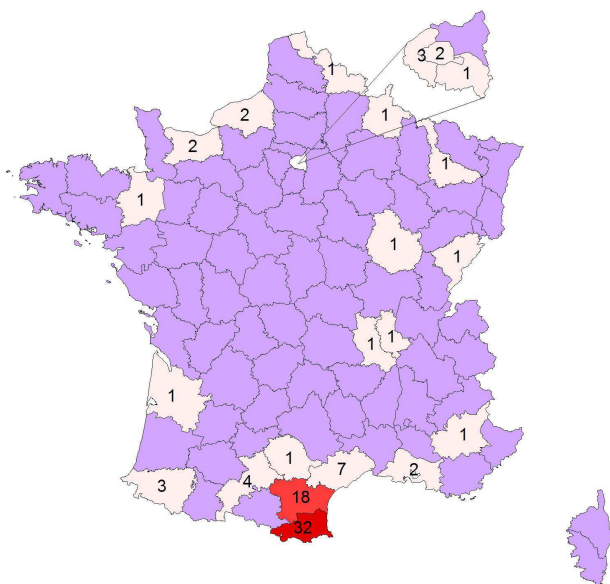

Pays étranger :

Canada : 1

COMPARATIF ENTRE LA SITUATION AU 1er DECEMBRE 2015 et 2016

SITUATION DES DIPLOMES AU 1er DECEMBRE 2015 (18 mois)

- Vous aviez un emploi
- Vous n'aviez pas d'emploi et vous recherchez du travail
- Vous n'aviez pas d'emploi et vous ne cherchez pas de travail

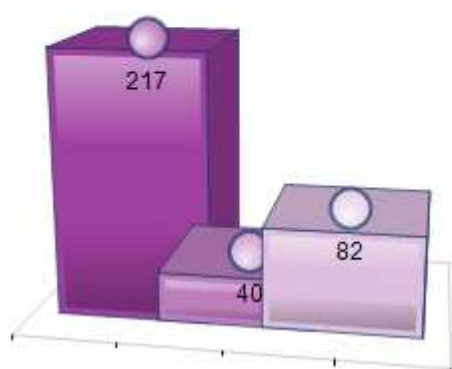

Taux d'emploi* : 84,44%
Taux de chômage : 15,56%**

Statut de l'emploi ou type de contrat de travail

CDI	85
CDD	67
Intérimaire	19
Fonctionnaire	17
Contrat d'apprentissage	10
Contrat de professionnalisation	7
Service civique	5
Emploi aidé	4
Profession libérale, Indépendant, Chef d'entreprise, auto-entrepreneur	2
Vacataire	1
Total	217

SITUATION DES DIPLOMES AU 1er DECEMBRE 2016 (30 mois)

- Vous avez un emploi
- Vous n'avez pas d'emploi et vous recherchez du travail
- Vous n'avez pas d'emploi et vous ne cherchez pas de travail

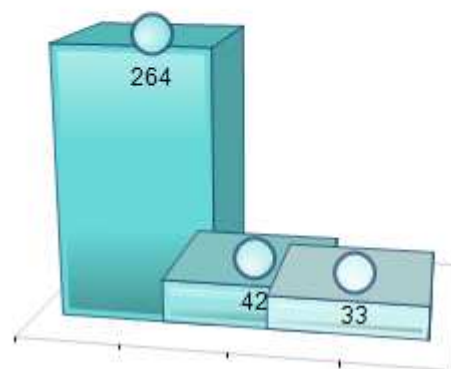

Taux d'emploi* : 86,27%
Taux de chômage : 13,73%**

Statut de l'emploi ou type de contrat de travail

CDI	145
CDD	60
Fonctionnaire	26
Intérimaire	8
Profession libérale, Indépendant, Chef d'entreprise, auto-entrepreneur	8
Contrat de professionnalisation	6
Contrat d'apprentissage	6
Emplois aidés	3
Vacataire	1
Contrat spécifique au doctorat	1
Total	264

Taux d'EDI* : 47,93%**

Taux d'EDI* : 67,80%**

* Taux d'emploi : (en emploi) / (en emploi + en recherche d'emploi) x100

** Taux de chômage : (en recherche d'emploi) / (en emploi + en recherche d'emploi) x100

*** Taux d'EDI : Taux Emploi à durée Indéterminée = (CDI + fonctionnaires + indépendants) /total en emploi x 100

ACTIVITE PROFESSIONNELLE AU 1er DECEMBRE 2016

Niveau de l'emploi occupé :

Nombre de réponses : 264

Emploi de niveau intermédiaire : technicien, agent de maîtrise, maîtrise administrative et commerciale, VRP	99
Employé de bureau, de commerce, personnel de service	68
Ingénieur, cadre, professions libérales, professions intellectuelles supérieures	41
Personnel de catégorie B de la fonction publique	35
Manoeuvre, ouvrier	9
Personnel de catégorie C de la fonction publique	6
Personnel de catégorie A de la fonction publique	6

Taux de cadres : 17,80%

Quotité de l'emploi :

Nombre de réponses : 264

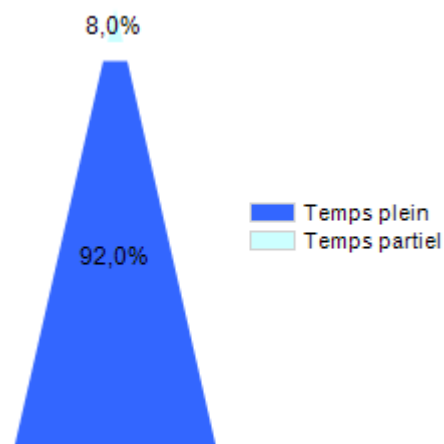

Fonctions d'encadrement :

Nombre de réponses : 262

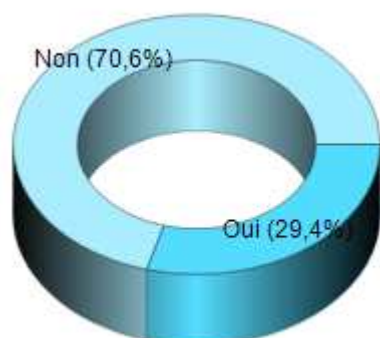

Salaires :

(base temps plein hors primes et 13ème mois)

Salaire moyen : 1542 euros

Salaire médian* : 1430 euros

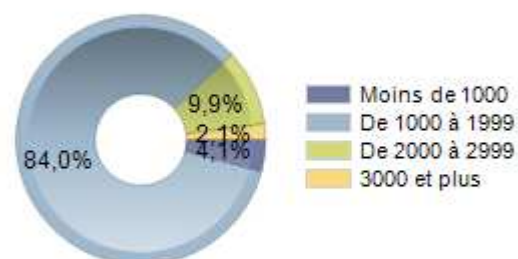

L'employeur :

Nombre de réponses : 264

Une entreprise privée	158
La fonction publique (d'Etat, territoriale ou hospitalière)	50
un organisme à but non lucratif ou une association	25
Une entreprise publique (La Poste, SNCF, EDF, France Télévisions...)	14
Vous-même	9
Une personne exerçant une profession libérale ou un indépendant (cabinet, étude notariale...)	5
Un particulier	2
Autre	1

* Salaire médian : salaire tel que la moitié des salariés perçoit moins et l'autre moitié perçoit plus

Nombre de réponses : 243

Secteur d'activité :

Nombre de réponses : 264

Construction, génie civil	30
Administration publique	29
Commerce	21
Activités immobilières	20
Agriculture, sylviculture, pêche	18
Industries (manufacturières, extractives et autres)	16
Autres activités de service	12
Information et communication, édition, médias, publicité	11
Hébergement et restauration	11
Energie, production, distribution d'eau, gaz, électricité, gestion des déchets, dépollution	11
Activités juridiques et comptables	10
Activités financières et d'assurance	9
Activités spécialisées, scientifiques et techniques, études de marché, ingénierie	8
Enseignement	7
Activités de services administratifs et de soutien aux entreprises, sécurité, recrutement, entretien	6
Transports et entreposage	6
Autre	5
Arts, spectacles et activités récréatives	2
Activités des ménages en tant qu'employeurs	1

Localisation de l'emploi :

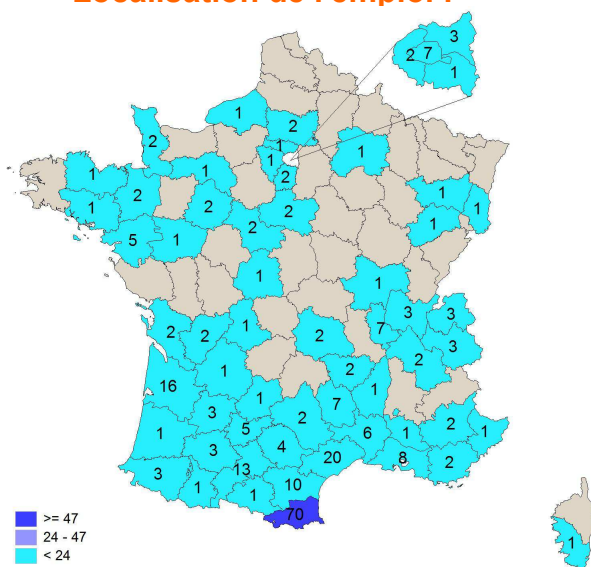

Mode d'obtention de l'emploi :

Nombre de réponses : 264

grâce aux contacts pendant la licence pro (stages, contrat salarié...)	73
suite à une candidature spontanée	56
grâce aux petites annonces (presse, internet, pôle emploi ou APEC)	45
grâce à des relations personnelles (réseaux sociaux, associations d'anciens)	44
autre	20
suite à une mission d'intérim ou à un emploi précédent	15
suite à un concours de la fonction publique	8
suite à la création de votre entreprise	3
par le service insertion de l'université	0

Considérez-vous cet emploi comme :

Nombre de réponses : 264



Avez-vous l'intention de changer d'emploi dans un avenir proche ?

Nombre de réponses : 263

